

JUNTXS A LA PAR

GREGORIO DE LAFERRERE

MATEANDO FUTUROS

¿QUIENES SOMOS?



Nosotrxs somos un grupo de pibxs de Gregorio de Laferrere Sur que participamos de Envi3n Juntxs a la par que realizan proyectos como mateando futuros, murgeando la memoria, alimentaci3n saludable y radio.

Es un espacio seguro, donde los pibxs pueden compartir, debatir, reflexionar y socializar entre todxs para poder tener un lugar en el cual nos entendemos, nos podemos expresar libremente y nadie nos juzga, nos ofende o nos hace sentir insegurxs. Envi3n nos brinda la oportunidad de encontrarnos horas para compartir y crear experiencias hermosas del dia a dia.

¿EN QUE SE CENTRA NUESTRA INVESTIGACIÓN?

Nuestra investigación esta enfocada en los jóvenes del territorio de Lafe sur, los cuales se le dificulte el acceso a información para seguir su educación luego de la secundaria, por ende tomamos la decisión de investigar, debatir y reflexionar al respecto.

Buscamos brindar herramientas de las universidades, terciarios o centros de formación cercanas y gratuitas, como las carreras que ofrecen, planes de estudio, métodos de evaluación, etc. Así como tambien, indicar sobre la ubicacion de estas mediante transportes públicos como colectivos, trenes, subtes, entre otros.

¿DE QUE SE TRATA NUESTRO PROYECTO FINAL?

Mediante este proyecto esperamos llegar a todxs lxs jovenes interesados en estudiar nivel superior, y poder fomentar más oportunidades en nuestros barrios.



¿EN QUE SE CENTRA NUESTRA INVESTIGACIÓN?

NUESTRA INVESTIGACIÓN SE CENTRA EN LXS JÓVENES QUE BUSCAN TRABAJAR LUEGO DE TERMINAR EL COLEGIO, POR GUSTO O NECESIDAD. LES BRINDAMOS HERRAMIENTAS ÚTILES PARA FACILITAR SU CAMINO, QUE NO SE DESANIMEN Y QUE NO SE SIENTAN PERDIDXS EN ESA BÚSQUEDA. ALGUNAS DE LOS MATERIALES QUE CONSTRUIMOS EN NUESTRO ESPACIO SON, EL COMO HACER UN CURRÍCULUM, INSTITUCIONES CON FORMACIÓN LABORAL Y SIMULACRO DE ENTREVISTAS DE TRABAJO, ASÍ COMO TAMBIÉN, TRATAMOS DE RESPONDER LAS PREGUNTAS FRECUENTES SOBRE COMO CONSEGUIR LABUROB EN ESTOS TIEMPOS.

¿DE QUE SE TRATA NUESTRO PROYECTO FINAL?

NUESTRA META ES PROPORCIONAR A LXS PIBXS DE NUESTRO TERRITORIO UNA REVISTA ELABORADA POR NOSOTRXS CON TODA LA INFORMACIÓN, TANTO DE EDUCACIÓN SUPERIOR COMO EL MUNDO LABORAL



¿SABÉS DE QUE SE TRATA UN CFL?



LXS PIBXS DE MATEANDO TE CUENTAN...

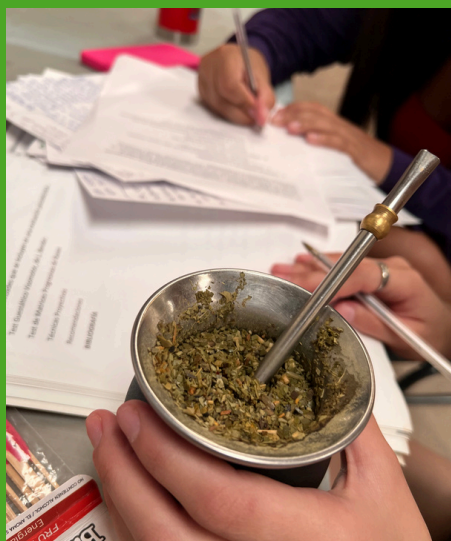

UN CENTRO DE FORMACIÓN LABORAL ES UNA INSTITUCIÓN EDUCATIVA QUE OFRECE CAPACITACIÓN Y CURSOS PARA ADQUIRIR HABILIDADES Y COMPETENCIAS NECESARIAS PARA INGRESAR AL MERCADO DE TRABAJO, YA SEA COMO EMPLEADO O POR CUENTA PROPIA. ESTOS CENTROS SE ENFOCAN EN LA FORMACIÓN PROFESIONAL, CON PROGRAMAS QUE PUEDEN SER PÚBLICOS O PRIVADOS, Y QUE PREPARAN A LOS ESTUDIANTES PARA DESEMPEÑAR OFICIOS O FUNCIONES ESPECIFICAS, MEJORANDO SU EMPLEABILIDAD.



Florencio Varela 1903

Colectivos:
Línea 378
Línea 96
Línea 620

UNLAM

Instituto Superior
Dr. Mariano Etchegaray

El Leñatero 2050

Colectivos:
Línea 378 liniers
Línea 193

Av González Catán
Buenos Aires AR,
Cnel. Conde 5615

Instituto Superior
Pbro. José Mario Pantaleo

Colectivos:
Línea 378
Línea 620
Línea 86

I.S.F.D
y
T San José

Av. Crovara, Cátulo castillo

Colectivos:
Línea 621
Línea 96
Línea 630

Gral. Ocampo 3052

Colectivos:
Línea 621
Línea 96
Línea 630

Instituto Superior
Almafuerte

Institutos educativos



Escuela de arte Leopoldo Marechal
SEDE I. Casanova

Av. Brig. Gral. Juan Manuel de Rosas 5975

Colectivos:
Línea 378 liniers
Línea 378 x24
Línea 378 borguard

Azul y 2 de abril

Escuela de arte Leopoldo Marechal
SEDE Gonzalez Catan

Colectivos:
Línea 378 x26
Línea 193 x32
Línea 86 x3

Centro de formación
Laboral N° 404
"Santa Teresita"

Ricardo Gutierrez 5407
Tel: 44678178

Colectivos:
378 Liniers
620 Scasso x Lafe

Centro de formación
Laboral N° 412

Honorio Luque 6043
Tel: 44579106

Colectivos:
325 x don juan



MATEANDO FUTUROS

**¡ACÁ TE DEJAMOS INFO
SUPER IMPORTANTE!**

¿PORQUÉ ES NECESARIO HACER UNA CARTA DE PRESENTACIÓN?

**ES LA PRIMERA IMAGEN QUE TIENEN DE
NOSOTRXS, DONDE DESTACAMOS NUESTRAS
HABILIDADES, EXPERIENCIAS LABORALES Y
PORQUE REQUERIMOS DE ESE TRABAJO.**

¿QUÉ ES UN CURRICULUM VITAE?

**CONTIENE DATOS PERSONALES, ADEMÁS RESUME
TODA LA INFORMACIÓN DE NUESTRA TRAYECTORIA
EDUCATIVA, LABORAL Y DISPONIBILIDAD HORARIA.**

- LA SECRETARIA DE TRABAJO: AYUDA A CREAR
CURRICULUMS A TRAVÉS DE PLATAFORMAS Y
OFICINAS DE EMPLEO.**
- SE INCLUYE AUTOMÁTICAMENTE TU CV
CARGANDO TUS DATOS EN EL PORTAL EMPLEO
O ASISTIR AL EDIFICIO DE SECRETARIA Y AHÍ
RECIBIR ASESORAMIENTO.**

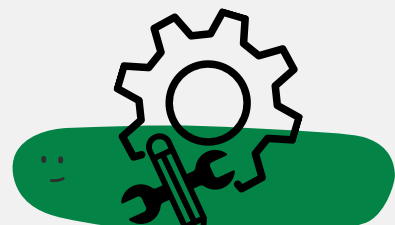

¿DÓNDE ESTÁ UBICADO EL EDIFICIO DE SECRETARIA?

CONTACTO PRINCIPAL

TELÉFONO (LINEA GRATUITA): 0800-666-2187

- **DIRECCIÓN SEDE CENTRAL: CALLE 115 N°1705, 1°PISO (LA PLATA)**
- **DIRECCIÓN SEDE MÁS CERCANA: PRES. JUAN DOMINGO PERÓN 3252, SAN JUSTO.**

PARA TENER EN CUENTA:

OTROS CAÑALES DE ATENCIÓN

- **POR CORREO ELECTRONICO:
empecemosPORCASA@TRABAJO.GBA.GOV.AR**
- **EN PERSONA: PUEDES ACERCARTE O LLAMAR A CUALQUIERA DE LAS DELEGACIONES O SUBDELEGACIONES DEL MINISTERIO DE TRABAJO DE LA PROVINCIA**



TE CONTAMOS MÁS SOBRE NOSOTRXS

CONSTRUIMOS ESTE PROYECTO DESDE
EL AMOR Y LA NECESIDAD QUE VEMOS
EN NUESTROS BARRIOS, HOY ELEGIMOS
QUE FUTUROS QUEREMOS Y OJALÁ
ESTA REVISTA LE PERMITA A OTRXS
IGUAL QUE NOSOTRXS A IMAGINAR
MÁS OPORTUNIDADES PARA LXS PIBXS
DE LA FE SUR

INTEGRANTES

SANCHEZ DYLAN
ABOBOCO BLANCA
HIDALGO LIZ
SARMIENTO ROCIO
NOGUERA TERESA
ROMANO ABIGAIL
ALOMO KAREN
ESCOBAR MILENA

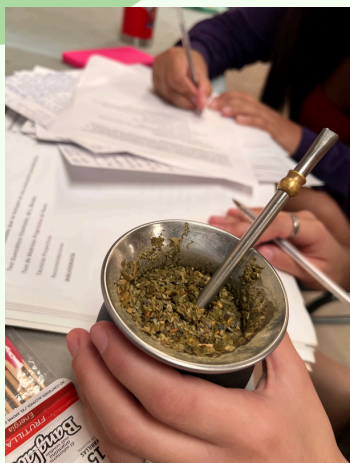

TE DEJAMOS 2 ENTREVISTAS HECHAS POR NOSOTRXS A NOSOTRXS



NO TE LO PIERDAS



**PASA POR EL CANAL Y CHUSMEA
EXPERIENCIAS REALES**

ENTREVISTA 1



ENTREVISTA 2

